

INHALT

FAHRZEUG-KATALOG – BAND X

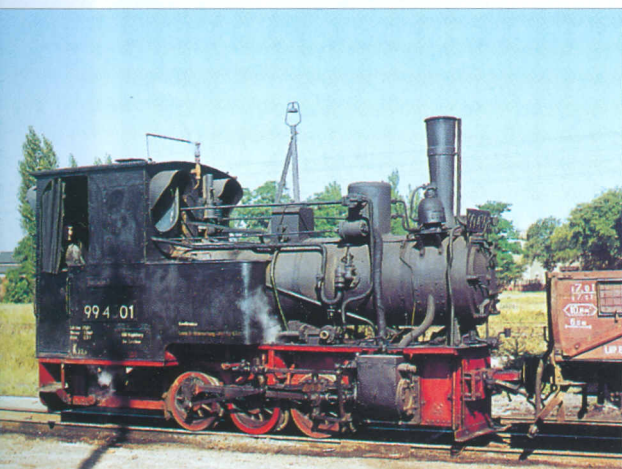

▲ Die 99 4301 der Kleinbahnen des Kreises Jerichow I

EINFÜHRUNG

Alte Technik – unvergessen

Die Schmalspurdampflokomotiven der beiden deutschen Staatsbahnen

1000 MM SPURWEITE

99 023	Oldenburg B
99 041, 044, 045	pr. T 33
99 081 – 99 093	pfiz. L1 / Pts 3/3N
99 101 – 103	pfiz. Pts 3/3 H
99 161, 162	sä. I M
99 183	Nachbau pr. T 40
99 191 – 193	Neubau DRG
99 211	Neubau DRG
99 251 – 253	LAG München
99 261	LAG München
99 271, 281, 291	Heeresfeldbahn
99 5001	Spremburg
99 5201	Spremburg
99 5601 – 5606	Franzburg
99 5611	Franzburg
99 5621, 5622	Franzburg
99 5631, 5632	Franzburg
99 5633, 241	Spreewaldbahn
99 5701 – 5707	Spreewaldbahn
99 5711 – 5714	GMWE 1 – 3
99 5801, 5802	HHE 3 – 4

99 5803, 5804	NWE 1, 3
99 5811	GHE Gernrode
99 5901 – 5905	NWE Mallet
99 5906	NWE 41
99 5911, 5912	GMWE 7, 8
99 6001	NWE 21
99 6011, 6012	NWE 51, 52
99 6101, 6102	NWE 6, 7
99 7201 – 7204	Mosbach – Mudau

900 MM SPURWEITE

99 312, 313	Nachbau meckl. T 42
-------------	---------------------

750 MM SPURWEITE

99 631, 637 – 639	wü. Tssd
99 1401	Neubau DR
99 4051	k.u.k. 4321
99 4301	KJI 23
99 4501 – 4503	Prignitz
99 4504	Prignitz
99 4505	Prignitz
99 4511'	RSN
99 4511"	RSN
99 4512	RSN
99 4521 – 4525	Rü.K.B.
99 4531, 4532	Trusebahn
99 4541	KJI

99 4601 – 4603	Rü.K.B.
99 4611	Trusetalbahn
99 4612, 4613	KKP
99 4614, 4615	KJI
99 4621	Rü.K.B.
99 4631 – 4633	Trusetalbahn
99 4641, 4644	KJI
99 4642 (99 4551)	KJI
99 4643, 4645	KJI
99 4651 – 4653	JLKB
99 4701	Prignitz
99 4711	Prignitz
99 4712	Prignitz
99 4721	KJI
99 4801, 4802	KJI

600 MM SPURWEITE

99 3001	MPSB
99 3301	Muskau
99 3310, 3311, 3313 – 3318	Muskau
99 3312	Muskau
99 3351 – 3353	MPSB 1, 4, 5
99 3361	MPSB 14
99 3451	MPSB 8
99 3461	MPSB 9
99 3462	MPSB 12
99 3651, 3652	MPSB 21, 22

Im Band I (Triebfahrzeuge der DR) behandelte Fahrzeuge:

99 222	Einheitslok
99 231 – 247	Neubau DR
99 321 – 323	Einheitslok
99 331 – 333	Wismut AG/DR
99 511 – 608	sä. IV K
99 641 – 655	sä. VI K
99 731 – 762	Einheitslok
99 771 – 794	Neubau DR

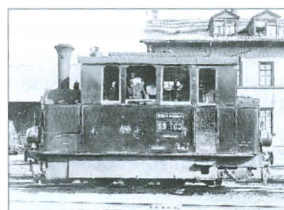

▲ Pfälzische Kastenlok Pts 3/3 H

Liebe Leser,

Wolf-Dietger Machel, vielen von Ihnen sicher als fachkundiger Herausgeber der Reihe „Neben- und Schmalspurbahnen in Deutschland“ bekannt, hat gemeinsam mit Klaus Jünemann und Klaus Kieper einen einzigartigen Überblick über die Schmalspurdampflokomotiven der deutschen Staatsbahnen zusammengestellt. Bei den Vorarbeiten fanden sich viele eindrucksvolle Bildraritäten, darunter auch Farbaufnahmen aus den fünfziger (!) und frühen sechziger Jahren, die wir Ihnen nicht vorenthalten möchten. Dabei



▲ Die einstige Trusebahnlok 99 4532 in Zittau

entspricht die technische Qualität der Aufnahmen nicht immer dem, was wir heutzutage gewöhnt sind. Dafür entlocken die Fotos sicher nicht nur uns, sondern auch Ihnen stauende Blicke.

Beeindruckend in dieser Ausgabe der Reihe Fahrzeugkatalog ist neben den Aufnahmen vor allem die große Vielfalt verschiedenster Lokomotivtypen. Ganz enorm bereichert wurde diese Vielfalt am 1. April 1949, als die Deutsche Reichsbahn die Betriebsführung der meisten Schmalspur- und Kleinbahnen in der sowjetischen Zone Deutschlands übernahm. Ein Jahr später gelangte auch die Muskauer Waldbahn mitsamt ihren Fahrzeugen unter die Fittiche der DR.

Gehen Sie mit uns auf eine einmalige Reise in die Welt der zischenden und fauchenden „Schnauer!“, manch längst in Vergessenheit geratener Schmalspurbahnen!

Herzlichst – Ihr BAHN-EXTRA-Team

IMPRESSUM

Der Eisenbahn-Fahrzeug-Katalog ist eine Sonderausgabe von BAHN-EXTRA und erscheint im

GeraNova Zeitschriftenverlag

Lachnerstraße 33a, 80639 München
Postanschrift: 80632 München
Telefon (0 89) 13 06 99-0
Telefax (0 89) 13 06 99-30
Internet: <http://www.geranova.de>

Redaktion:

Clemens Hahn (Chefredaktion),
Bodo Jaster, Dieter Eikhoff

Verlagsleitung: Clemens Schüssler

Autoren dieser Ausgabe:

Klaus Jünemann (Text), Klaus Kieper (Bild)

Redaktion dieser Ausgabe:

Wolf-Dietger Machel

Bildautoren:

Carl Asmus, Friedhelm Ernst, Andreas Knipping, Karl-Friedrich Seitz, Reinhard Todt, Alfred Luft, Helmut Pochadt, Lothar Nickel, Gernot Malsch, Lothar Schultz, Dr. Karlheinz Uhlemann

Druck:

Vogel Druck und Medienservice
D-97204 Höchberg b. Würzburg

Preis des Einzelheftes: DM 19,80

Preis im Abonnement: DM 16,80

ISSN 0949-197X / B 12126 F

Abo- und Kundenservice:

GeraNova Leserservice
D-80632 München
Telefon (01 80) 532 16 16
Telefax (01 80) 532 16 20

GeraNova
Zeitschriftenverlag GmbH München